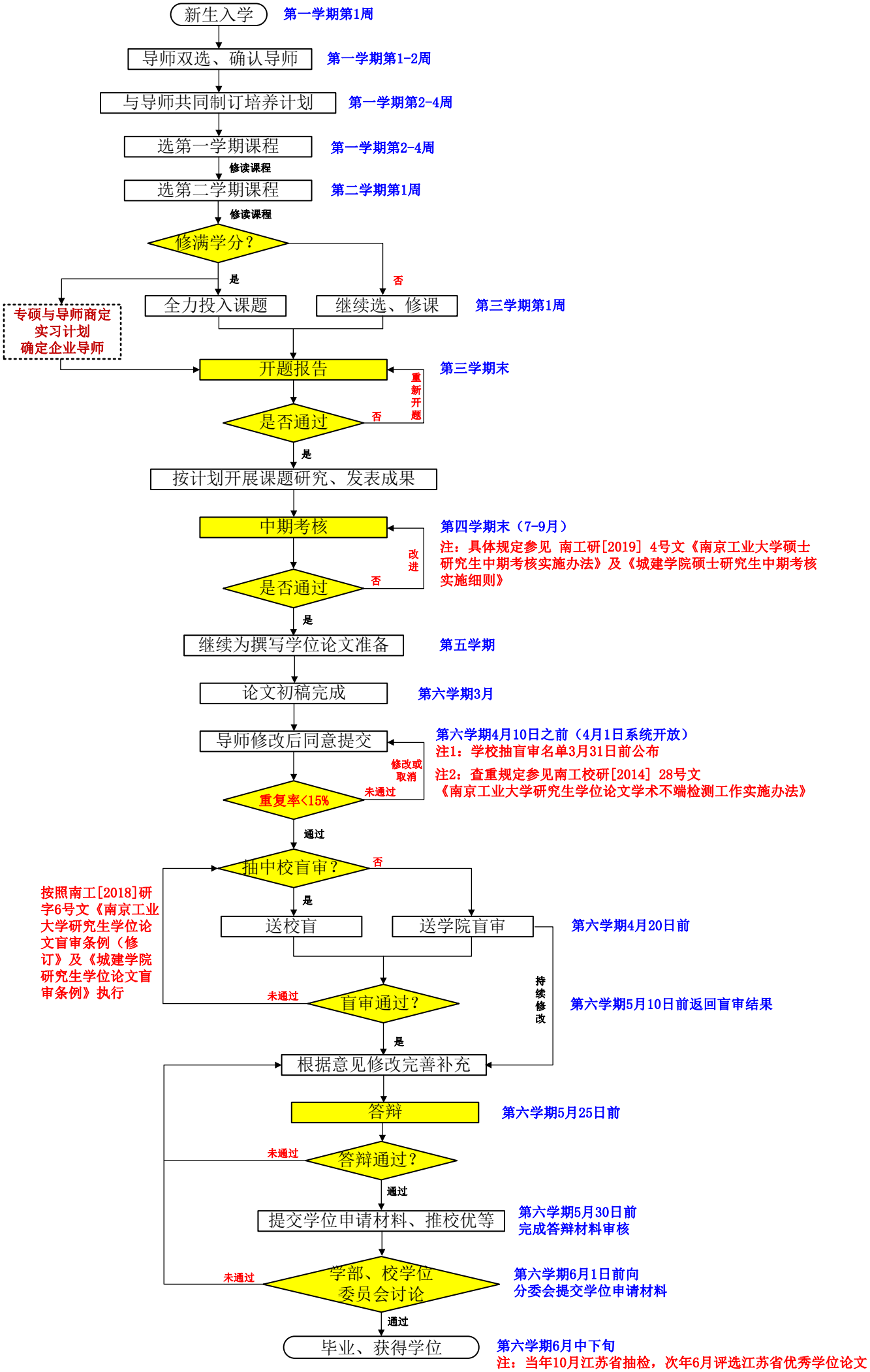南京工业大学城建学院硕士研究生培养节点简图 (2021年7月版)